

□ 사업개요

- 사업목적 : 부산항 신항 남컨 항만배후단지 조성에 따른 발생 교통량 처리를 위한 진입도로 개설
- 사업비 : 49,792백만원
- 사업내용 : 도로 0.7km 개설(터널 0.5km 포함)
- 사업기간 : 2016. ~ 2024.

□ 사업추진현황

- (현황) '24년 배수공 추진

□ 연차별 투자계획

(단위 : 백만원)

구 분	총사업비	'24년	장 래
남컨 진입도로	49,792	20,799	

□ 위치도 및 평면도

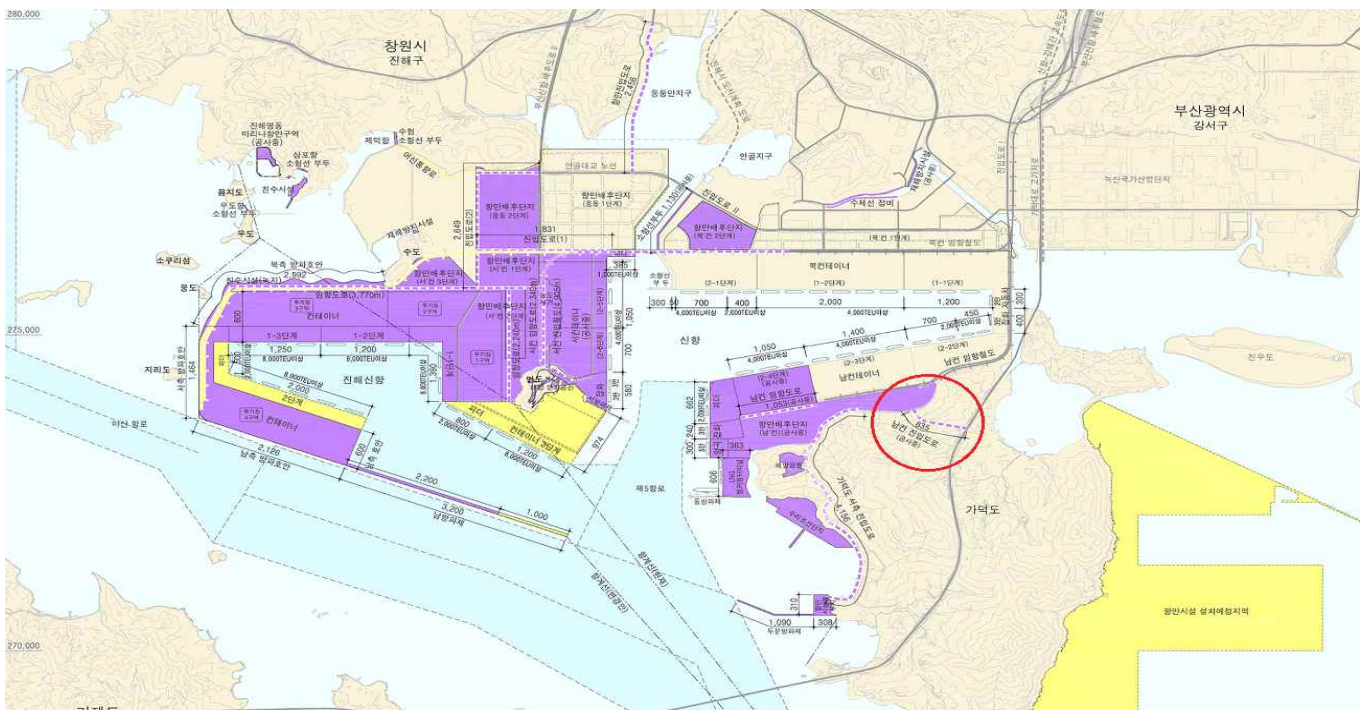

□ 사업개요

- 사업목적 : 신항 인근 지역의 침수피해 방지를 위한 재해방지시설 설치
- 사업비 : 45,436백만원
- 사업내용 : 방재언덕 설치 1식(방재언덕 406m 등)
- 사업기간 : 2018. ~ 2024.

□ 사업추진현황

- (현황) '24 해수취수공 시행 중

□ 연차별 투자계획

(단위 : 백만원)

구 분	총사업비	'24년	장 래
재해방지시설	45,436	7,104	

□ 위치도 및 평면도

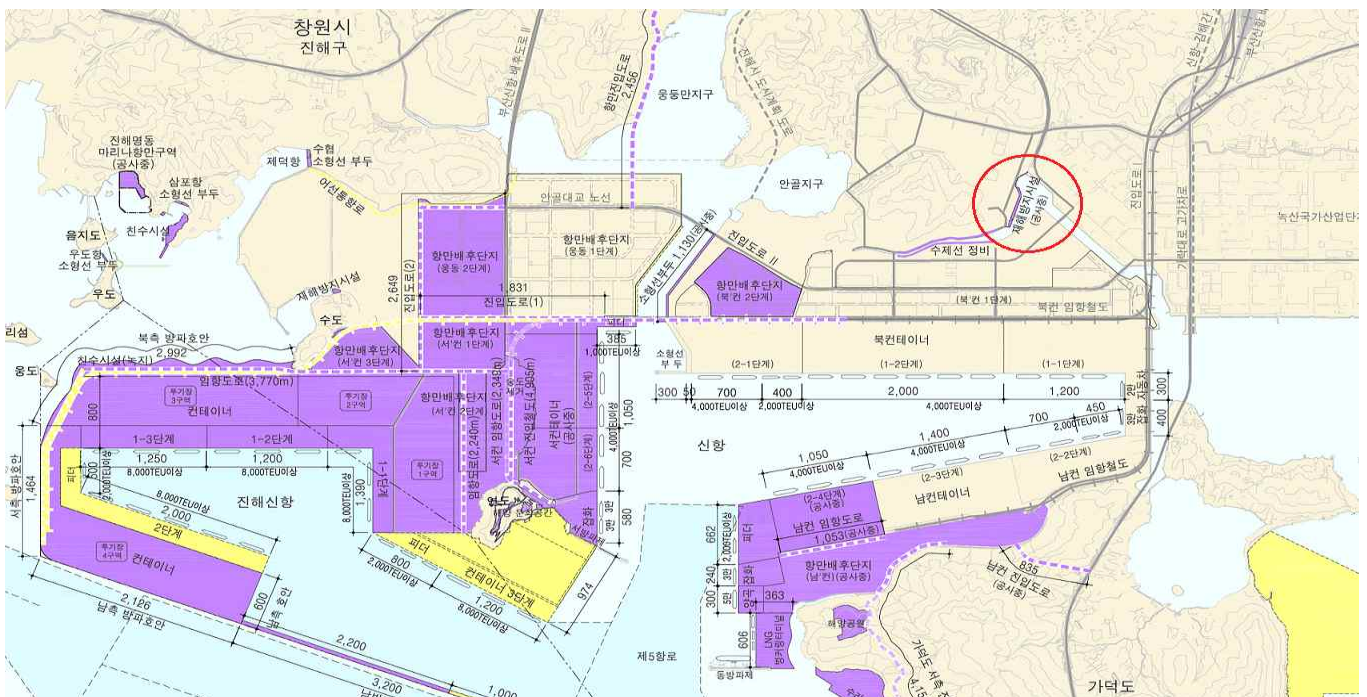

□ 사업개요

- 사업목적 : 신항 낙후된 배후지역의 호안정비 및 친수시설 조성
- 사업비 : 27,251백만원
- 사업내용 : 호안정비 1식
- 사업기간 : 2021. ~ 2025.

□ 사업추진현황

- (현황) '24년 보행데크공 추진

□ 연차별 투자계획

(단위 : 백만원)

구 분	총사업비	'24년	장 래
용원수로 정비	27,251	9,977	13,117

□ 위치도 및 평면도

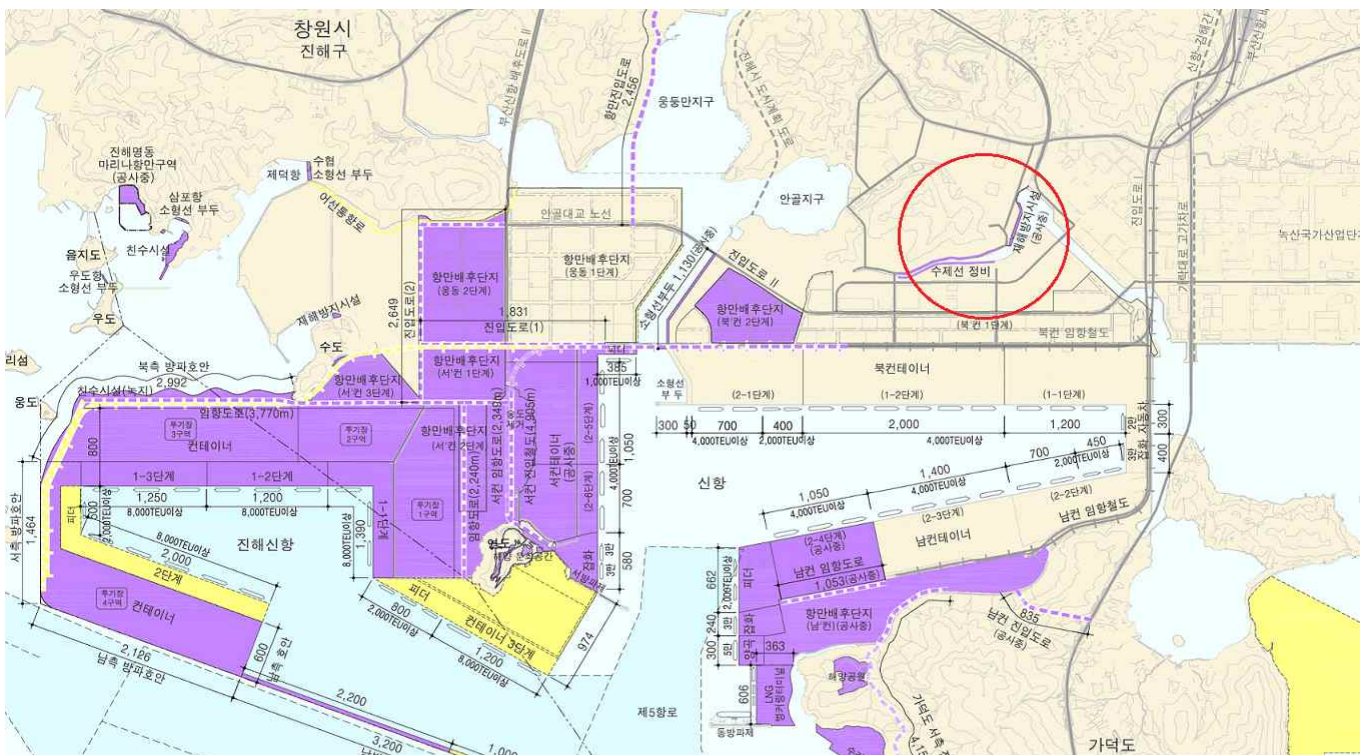

□ 사업개요

- 사업목적 : 대규모 항만공사에 필요한 제작장을 조성하여, 원활한 진해신항 개발 추진
- 사업비 : 31,480백만원
- 사업내용 : 제작장 29,500m² 조성
- 사업기간 : 2022. ~ 2025.

□ 사업추진현황

- (현황) '24년 지반개량공 추진

□ 연차별 투자계획

(단위 : 백만원)

구 분	총사업비	'24년	장 래
진해신항 제작장	31,480	17,831	8,290

□ 위치도 및 평면도

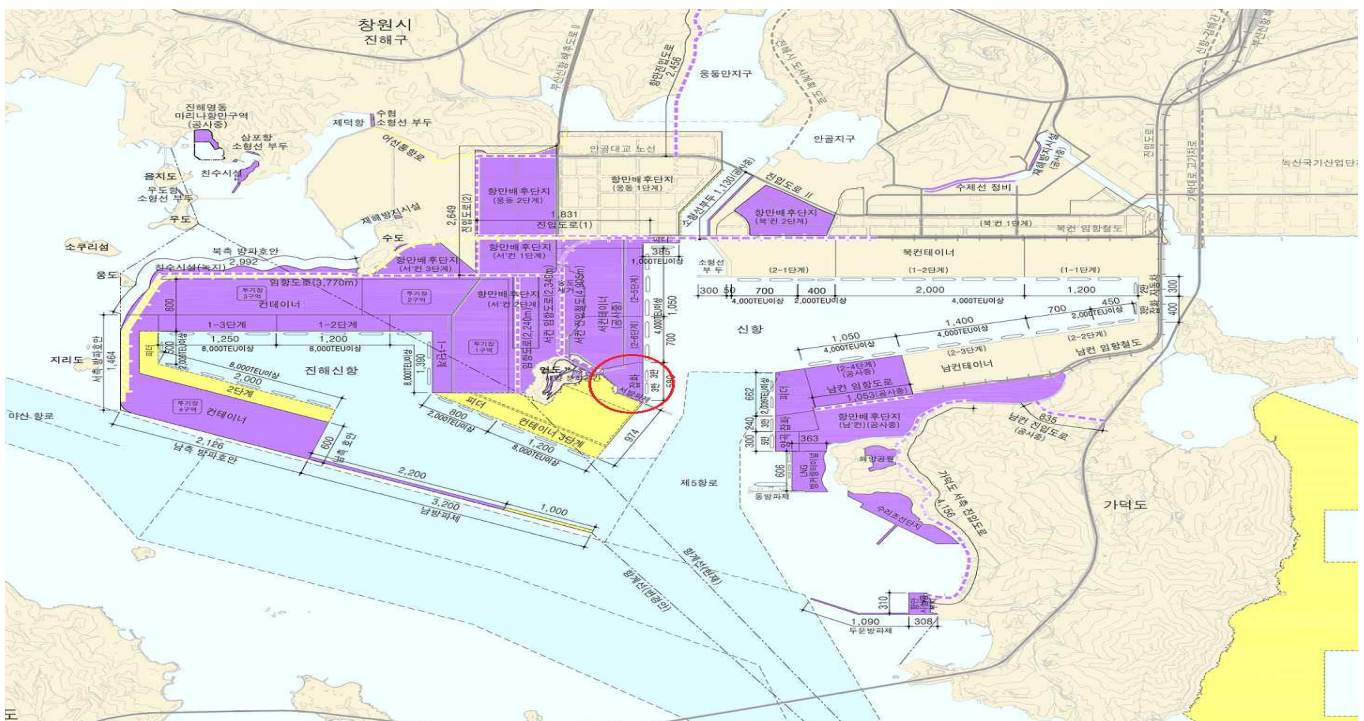

□ 사업개요

- 사업목적 : 진해신항 컨테이너부두의 적기 개발 및 운영에 필요한 정온수역 확보를 위한 남방파제 건설
- 사업비 : 310,052백만원
- 사업내용 : 방파제 1,400m
- 사업기간 : 2022. ~ 2028.

□ 사업추진현황

- (현황) '24년 연약지반 개량공 추진

□ 연차별 투자계획

(단위 : 백만원)

구 분	총사업비	'24년	장 래
진해신항 남방파제	310,052	63,813	242,212

□ 위치도 및 평면도

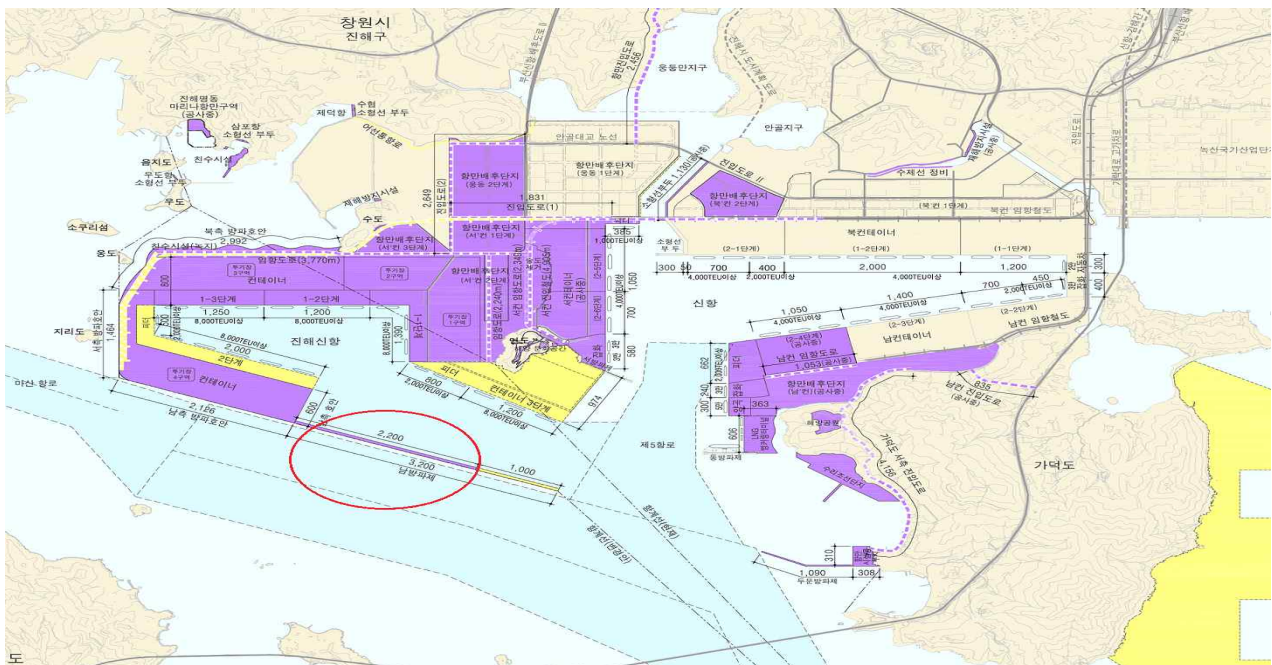

□ 사업개요

- 사업목적 : 진해신항 컨테이너부두의 적기 개발 및 운영에 필요한 정온수역 확보를 위한 방파호안 건설
- 사업비 : 699,342백만원
- 사업내용 : 방파호안 1,826m
- 사업기간 : 2022. ~ 2028.

□ 사업추진현황

- (현황) '24년 공사 발주예정

□ 연차별 투자계획

(단위 : 백만원)

구 분	총사업비	'24년	장 래
남측 방파호안	699,342	45,000	648,999

□ 위치도 및 평면도

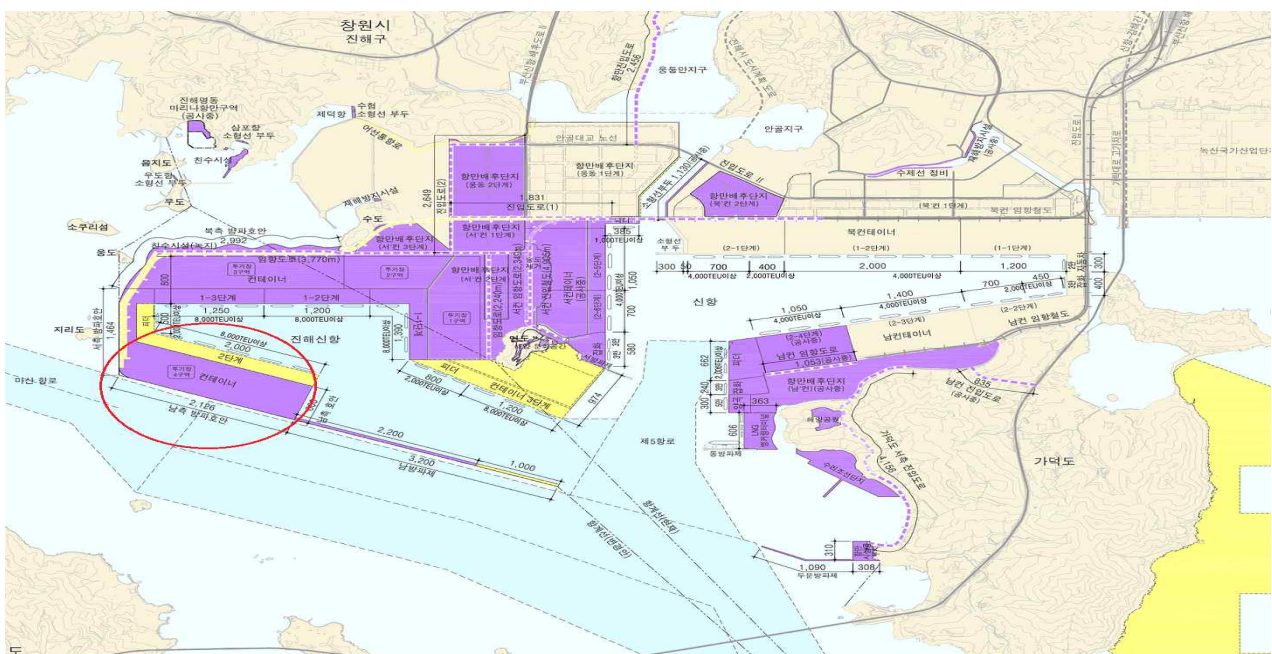

□ 사업개요

- 사업목적 : 진해신항 컨테이너부두의 적기 개발 및 진입항로 준설 시 발생하는 준설토의 원활한 처리를 위한 투기장 조성
- 사업비 : 765,427백만원
- 사업내용 : 투기장 6,186m
- 사업기간 : 2022. ~ 2028.

□ 사업추진현황

- (현황) '24년 공사 발주예정

□ 연차별 투자계획

(단위 : 백만원)

구 분	총사업비	'24년	장 래
준설토 투기장(3구역)	765,427	143,242	616,243

□ 위치도 및 평면도

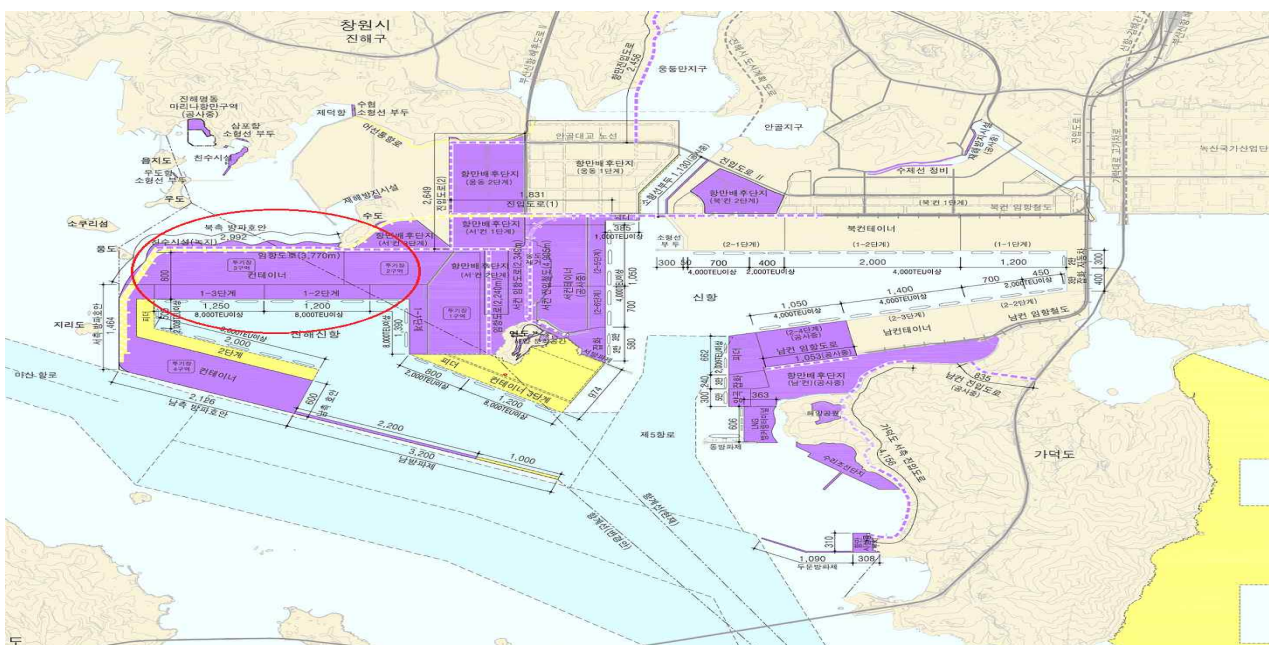

□ 사업개요

- 사업목적 : 대형 '컨'선박의 원활한 진출입을 위한 진입항로 및 박지준설
- 사업비 : 306,228백만원
- 사업내용 : 준설 4,612만 m³
- 사업기간 : 2023. ~ 2031.

□ 사업추진현황

- (현황) '24년 기본설계용역 착수

□ 연차별 투자계획

(단위 : 백만원)

구 분	총사업비	'24년	장 래
진해신항 준설	306,228	1,654	302,574

□ 위치도 및 평면도

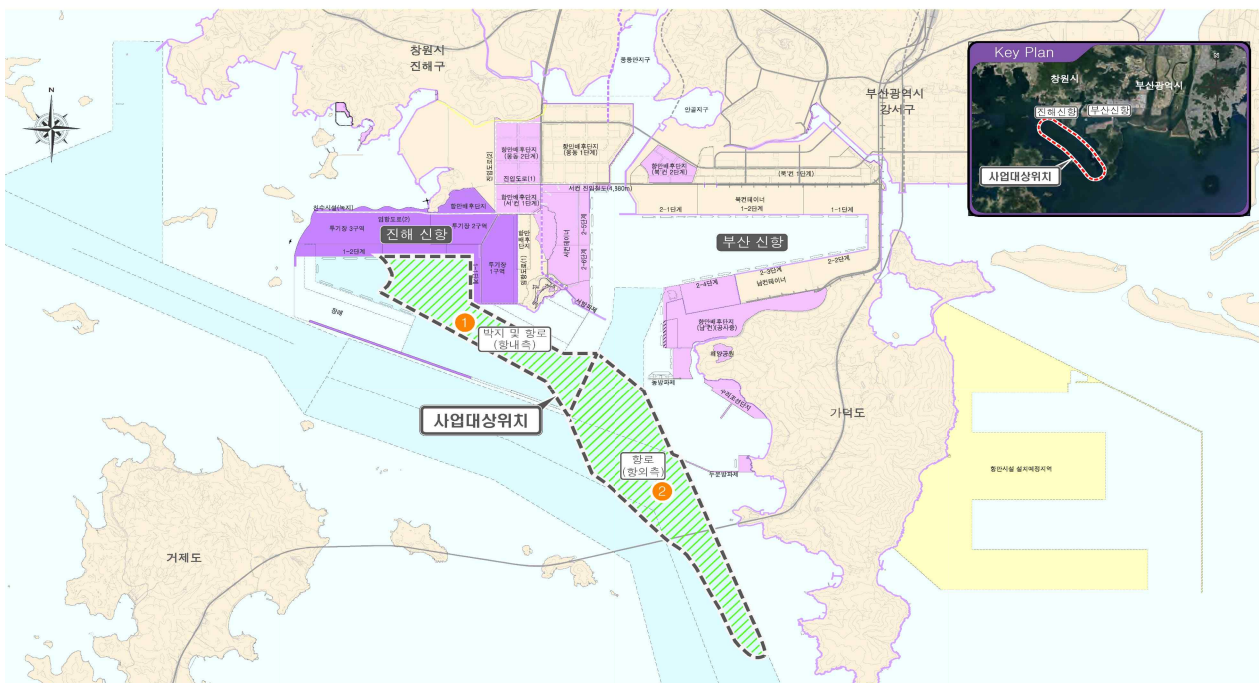

□ 사업개요

- 사업목적 : 동북아 국제물류 중심항만(Hub-Port) 조성을 위한 항만시설 확충 및 항만배후단지 활성화를 통한 물동량 창출 및 물류비용 절감
- 사업비 : 56,994백만원
- 사업내용 : 배후단지 30만㎡
- 사업기간 : 2023. ~ 2029.

□ 사업추진현황

- (현황) '24년 기본설계용역 착수

□ 연차별 투자계획

(단위 : 백만원)

구 분	총사업비	'24년	장 래
서컨 배후단지	56,994	431	55,253

□ 위치도 및 평면도

